Angebote in der Woche vom 21.07. – 27.07.25 **„Der Ulmer Spatz“** **1.OG**

	Montag	Dienstag	Mittwoch	Donnerstag	Freitag	Samstag	Sonntag
VORMITTAG	**Gymnastik** 10.00 Uhr Fenster Friedrichsau 	**Bewegungsspiele** 10.00 Uhr Fenster Friedrichsau **Zeitungsrunde Valckenburg** 10.15 Uhr	**Gedächtnistraining** 10.00 Uhr Fenster Friedrichsau 	**Erinnerungsrunde** 10.00 Uhr Therapieraum	**Sturzprävention** 10.00 Uhr Saal Donauufer **Gymnastik** 10.00 Uhr Fenster Friedrichsau	**Spiel und Spaß** 10.00 Uhr Fenster Friedrichsau	Gottesdienst im Fernseher **Einzelbetreuung und Spaziergänge** ab 10.00 Uhr
NACHMITTAG	**Sommerbowle zu Schwörmontag** 15.00 Uhr Balkon 	**Reha-Sport (feste Gruppe)** 15.00 Uhr **Gottesdienst mit Pastor Starke** 16.00 Uhr Saal Donauufer 	**Kaffeeklatsch** Ab 14.00 Uhr	**Bunte Runde** 16.00 Uhr Fenster Friedrichsau 	**Lachen ist gesund** 14.30 Uhr Fenster Friedrichsau		

Angebote in der Woche vom 21.07. – 27.07.25 „Der Ulmer Spatz“ 2.OG

	Montag	Dienstag	Mittwoch	Donnerstag	Freitag	Samstag	Sonntag
VORMITTAG	**Gymnastik** 10.00 Uhr Therapieraum 	**Gedächtnistraining** 10.00 Uhr Therapieraum	**Spiel und Spaß** 10.00 Uhr Therapieraum 	**Kreatives Gestalten** 10.00 Uhr Therapieraum	**Sturzprävention** 10.00 Uhr Saal Donauufer **Gymnastik** 10.00 Uhr Therapieraum		Gottesdienst im Fernseher
NACHMITTAG	**Sommerbowle zu Schwörmontag** 15.00 Uhr Balkon 	**Reha-Sport (feste Gruppe)** 15.00 Uhr **Gottesdienst mit Pastor Starke** 16.00 Uhr Saal Donauufer 	**Kaffeeklatsch** Ab 14.00 Uhr	**Bunte Runde** 15.00 Uhr Spatzennest **Christlicher Dialog** 15.30 Uhr	**Lachen ist gesund** 14.30 Uhr Spatzennest	**Einzelbetreuung und Spaziergänge** ab 14.00 Uhr 	

Tagespflege **Angebote vom 21.07. – 27.07.25** **„Der Ulmer Spatz“**
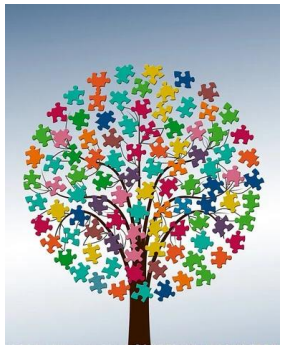
	Montag	Dienstag	Mittwoch	Donnerstag	Freitag
VORMITTAG	**Erinnerungs-Runde**	**Kreatives Gestalten**	**Kraft-Training**	**Zeitungs-Runde**	**Wortspiele und Rätsel**
NACHMITTAG	**Schwörmontag**	**Sinnes-Übungen**	**Ausflug ins Naturmuseum Ulm**	**Ganzheitliche Aktivierung**	**Christlicher Dialog**